





**KEY**

-  Loop start
-  Loop finish
-  Course route
-  Bag check
-  Toilets

**INWOOD HILL PARK • MANHATTAN • SATURDAYS AT 9:00 A.M.**

**MEETING LOCATION:** At the park entrance at the intersection of Isham St. & Seaman Ave.

**2.75 MILES:** Two laps into the woods, around the rugby field and peninsula, and past the baseball fields

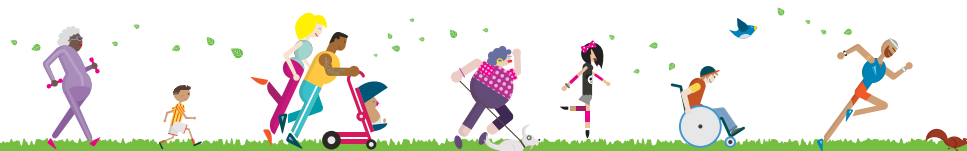

**LEYENDA**

-  Largada
-  Llegada
-  Circuito
-  Control de bolsos
-  Baños

**INWOOD HILL PARK • MANHATTAN • SÁBADOS A LAS 9:00 A.M.**

**LUGAR DE ENCUENTRO:** en la entrada del parque, en la intersección de Isham St. y Seaman Ave.

**2.75 MILLAS:** dos vueltas por el bosque, alrededor de la cancha de rugby y de la península, y pasando la cancha de béisbol.

